В МБОУ «СОШ №10» с.Новопокровка созданы условия для получения образования лицами с ограниченными возможностями здоровья. Вход в школу оборудован специальным пандусом. В школе есть специальный кабинет, где учителя проводят индивидуальные занятия с учащимися.
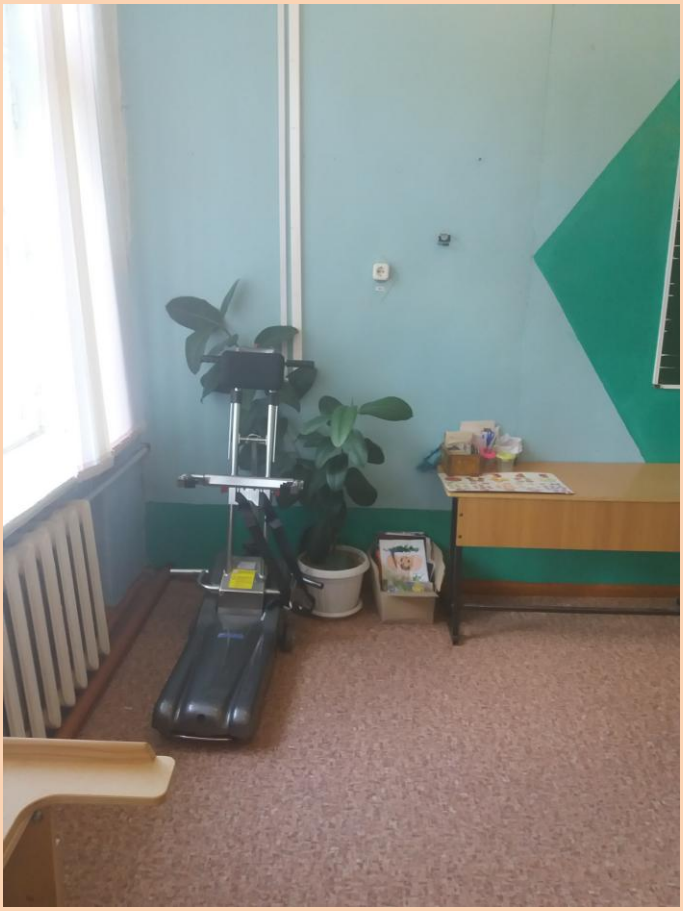
Для занятий с детьми имеются вибромузыкальный сухой бассейн, специализированный программно-технический комплекс для обучающихся с ограниченными возможностями здоровья, складной пандус-платформа, инвалидная коляска, ходунки на четырех колесах, специализированный программно-технический комплекс для незрячих обучающихся, электронный калькулятор с речевым сопровождением, портативное устройство для чтения печатных материалов, треугольник/транспортир/линейка с тактильными отметками, портативное устройство для чтения цифровых книг, устройство для плоского письма, тетрадь для письма по Брайлю, прибор для определения цвета (с речевым сопровождением), устройство для письма по Брайлю, планшет для рельефного рисования и черчения, принтер для печати рельефно-точечным шрифтом Брайля, Брайлевский портативный дисплей, ультразвуковые очки для ориентирования, балансировочная доска-лабиринт (тип 1-4), азбука-колодка разборная, кресло-коляска электрическая с вертикализатором, специализированная гарнитура, комплект акриловых зеркал, интерактивная воздушнопузырьковая трубка, декоративно-развивающая панель (тип 1-2), интерактивная светозвуковая панель (тип 1-3), модульный лабиринт, генератор запахов, тактильно-развивающая панель, устройство для межэтажной транспортировки инвалидов.